Modesim 仿真
说明

(v1.0)　2018 年 3 月

www.anlogic.com

1、添加仿真库

以 ELF2 器件为例，TD 软件自带有仿真模型，可以在 modelsim 中进行编译，具体步骤如下：

1）新建仿真工程文件夹，如：Anlogic

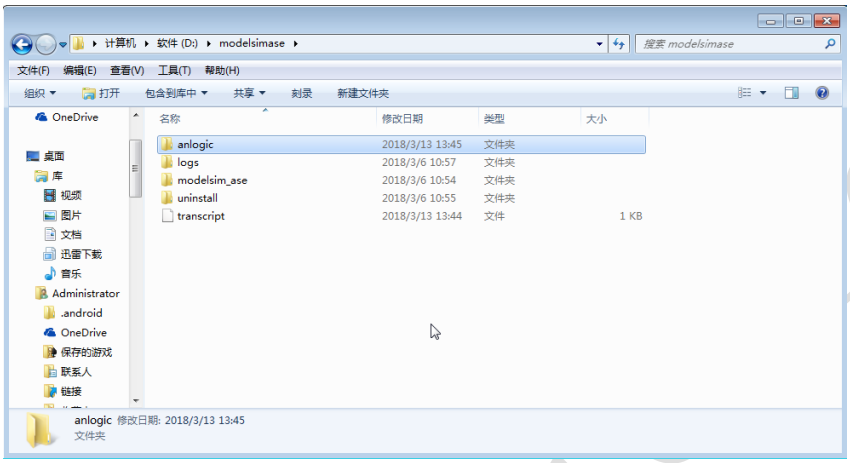

2）启动 modelsim，选择 file → change directory，将路径转到 anlogic 文件夹下。

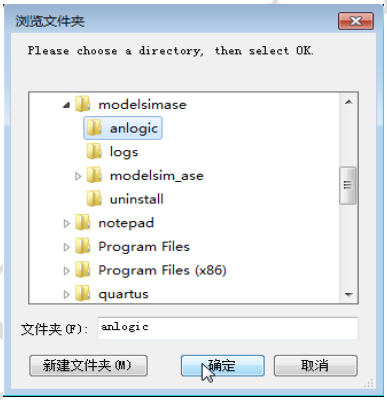

3）在 anlogic 文件夹下新建文件夹，如：src，用以存放 TD 的仿真模型源文件，将 TD 安装目录 sim->elf2 文件夹下（如 D:\TD\sim\ef2）的仿真模型源文件复制过来。

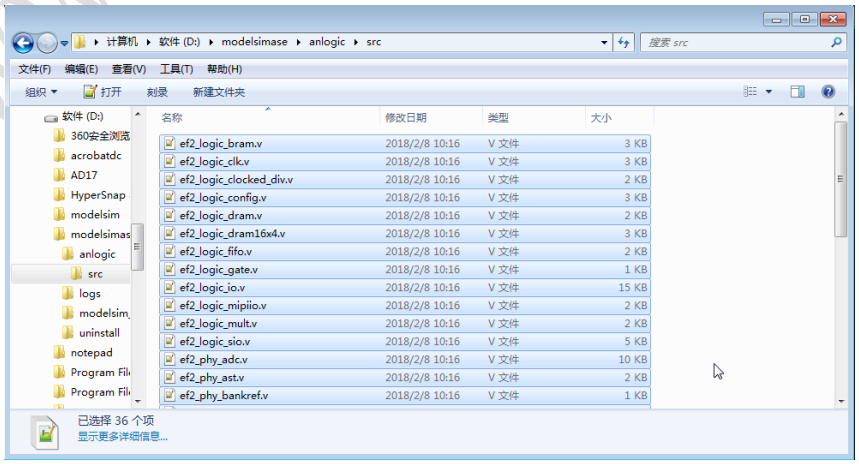

4）在 modelsim 的 file → new → library 下新建名为 ELF2_ver 的库

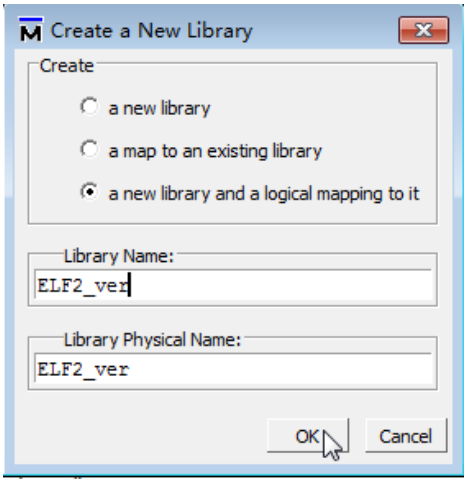

5）打开 compile→compile，弹出 compile souce files 对话框，在 library 中选择刚建立的 ELF2_ver，选中 src 下的所有文件，勾选 compile selected files together，执行编译命令。

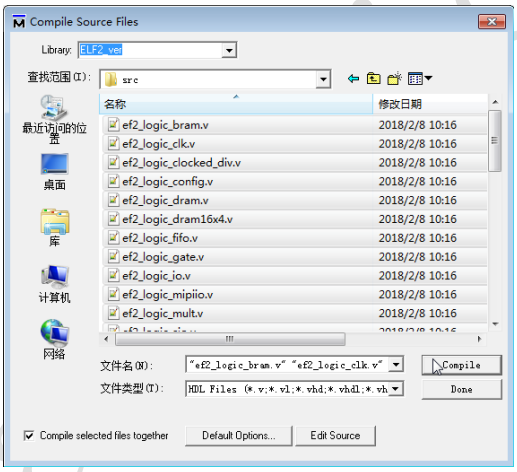

2、仿真

1）在 modelsim 中，点击 file→new→project，新建 project，如：demo。

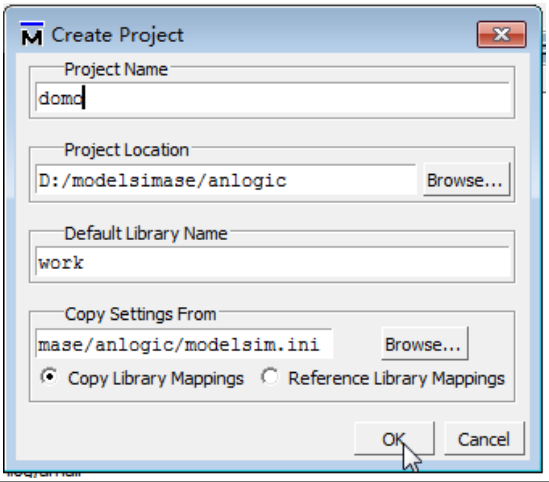

2）可点击 add existing file 添加设计文件，也可点击 Create New File 创建新的设计文件，并将其添加到工程。

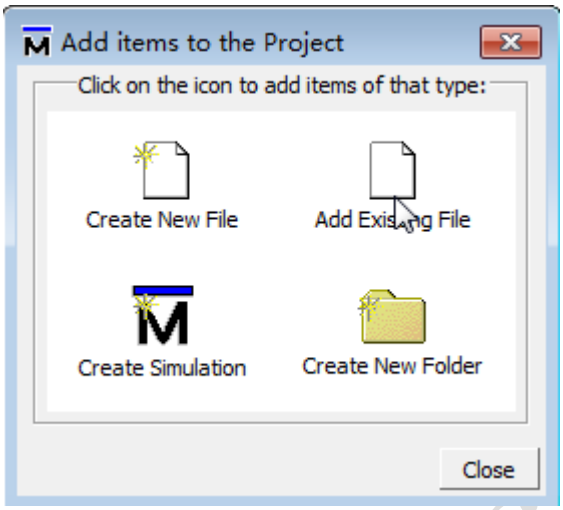

3）选择一个已存在的设计源文件和其 testbench 文件

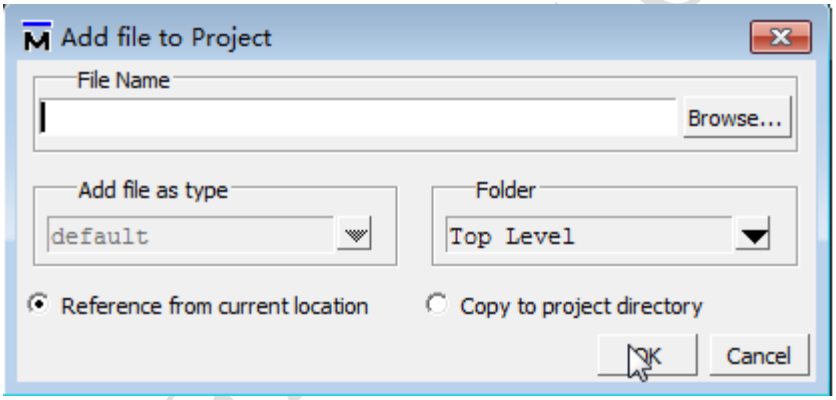

4）点击编译按钮进行编译，编译成功后，源文件的状态将会由问号变成对号。

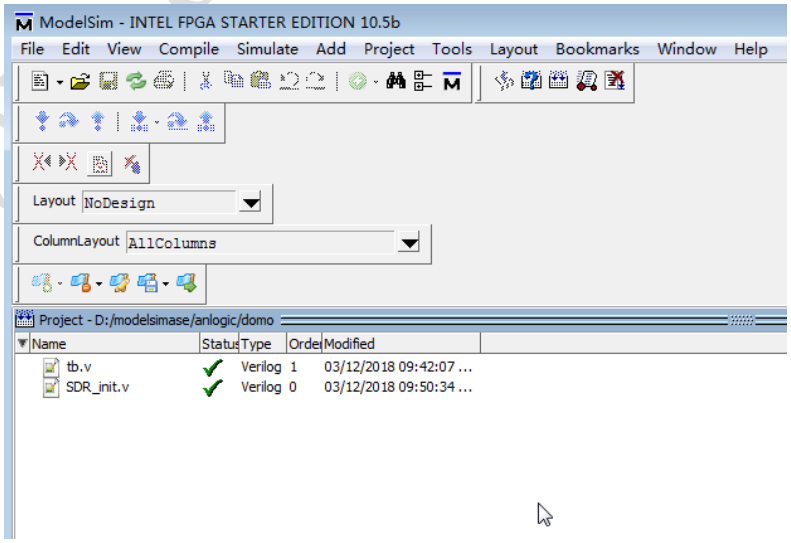

5）点击 simulate→start simulate，在 work Library 中选择 testbench 文件进行仿真

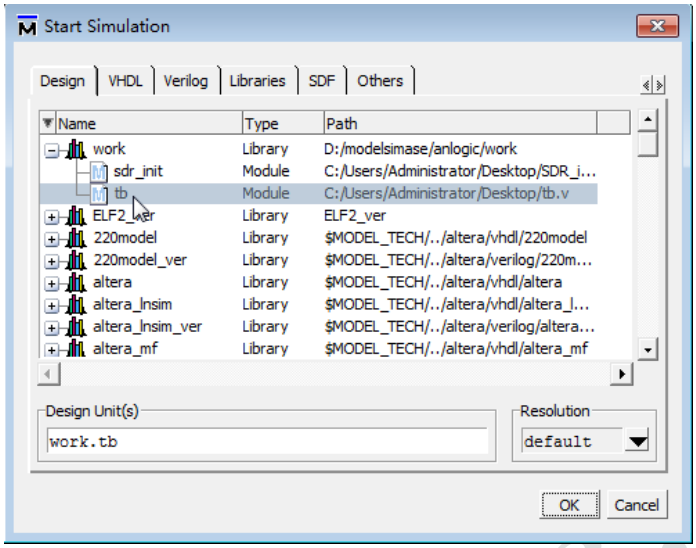

6）然后选择 libraries 点击 add，选择 ELF2_ver，点击 OK

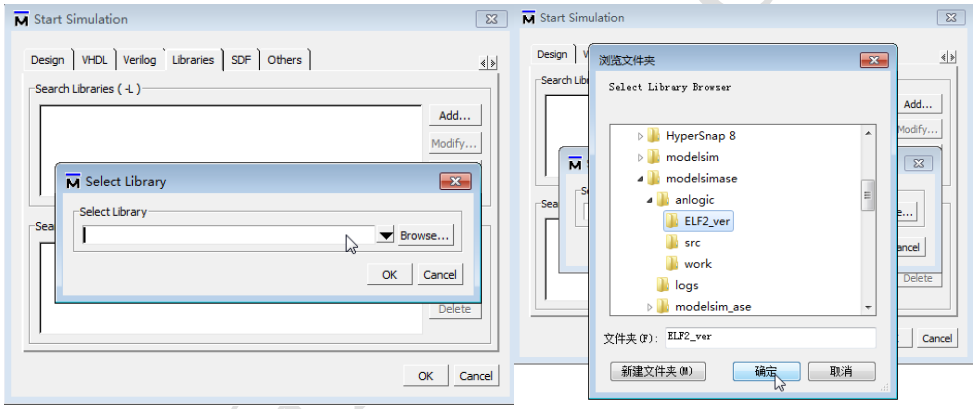

7）在 Objects 下查看信号列表，可通过右键单击某信号，选择“Addwave”，观察其波形的变化情况。

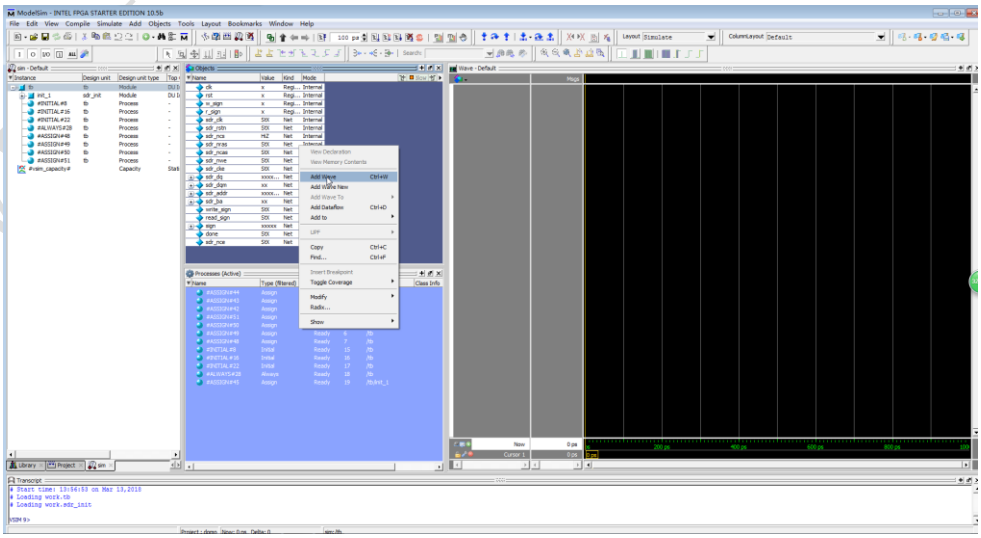

8）点击 Simulate → Run → Run 100，即可运行仿真 100ns。也可手动输入仿真时间。

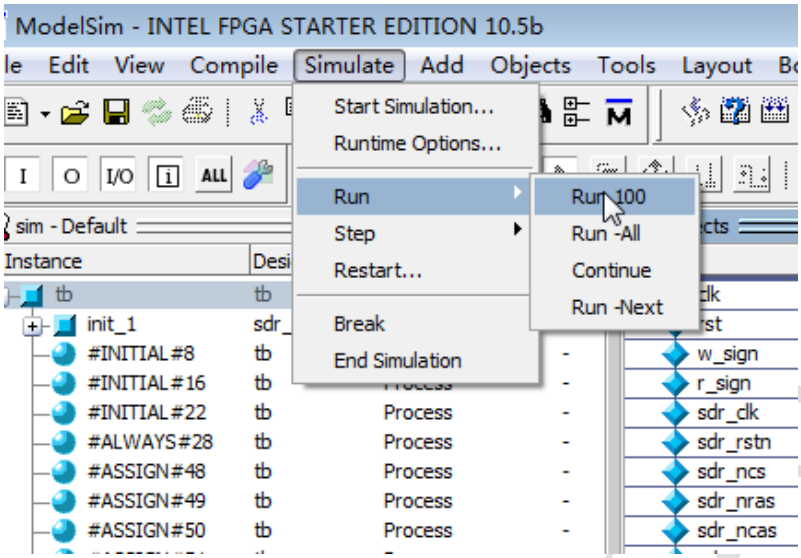

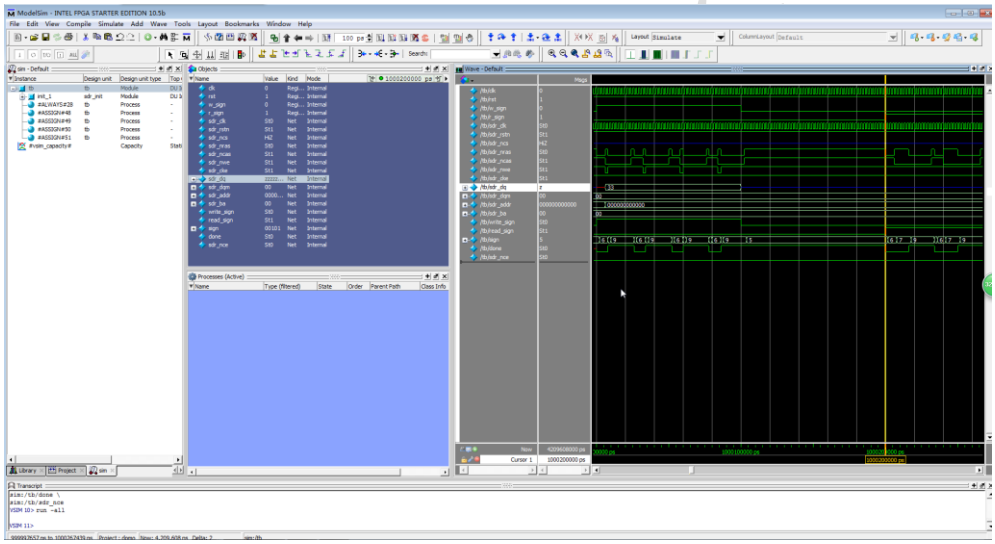

3、版本

版本号	修改日期	修改
V1.0	2018/03/12	初始版本